

**BIJZONDERE STRAFGEVANGENIS ANNO 1935**

## BEGANE GROND

- 1 Portierskamer
- 2 Rijwielbergplaats
- 3 Cellenvleugel
- 4 Luchtcellen
- 5 Voorplaats
- 6 Bezoekkamer
- 7 Ingang cellenvleugel
- 8 Werkcel
- 9 Keurkamer
- 10 Cartonagekamer
- 11 Groote weverij
- 12 Kleine weverij
- 13 Keurkamer
- 14 Boomerij
- 15 Bureau Huismeester
- 16 Reclasseeringskamer
- 17 Bewaarderswacht
- 18 Keuken
- 19 Ketelhuis
- 20 Wasscherij
- 21 Badlokaal
- 22 Verblijfzaal
- 23 Smederij
- 24 Timmerwinkel
- 25 Broodkamer
- 26 Strafcellen
- 27 Bergruimte
- 28 Magazijn v. d. Arbeid
- 29 Woning v. d. Directeur

## HUIS VAN BEWARING

- 30 Cellenvleugel
- 31 Luchtcellen
- 32 Badcellen
- 33 Administratie en bezoekkamer
- 34 Bergplaats
- 35 Woning Adj. Directeur

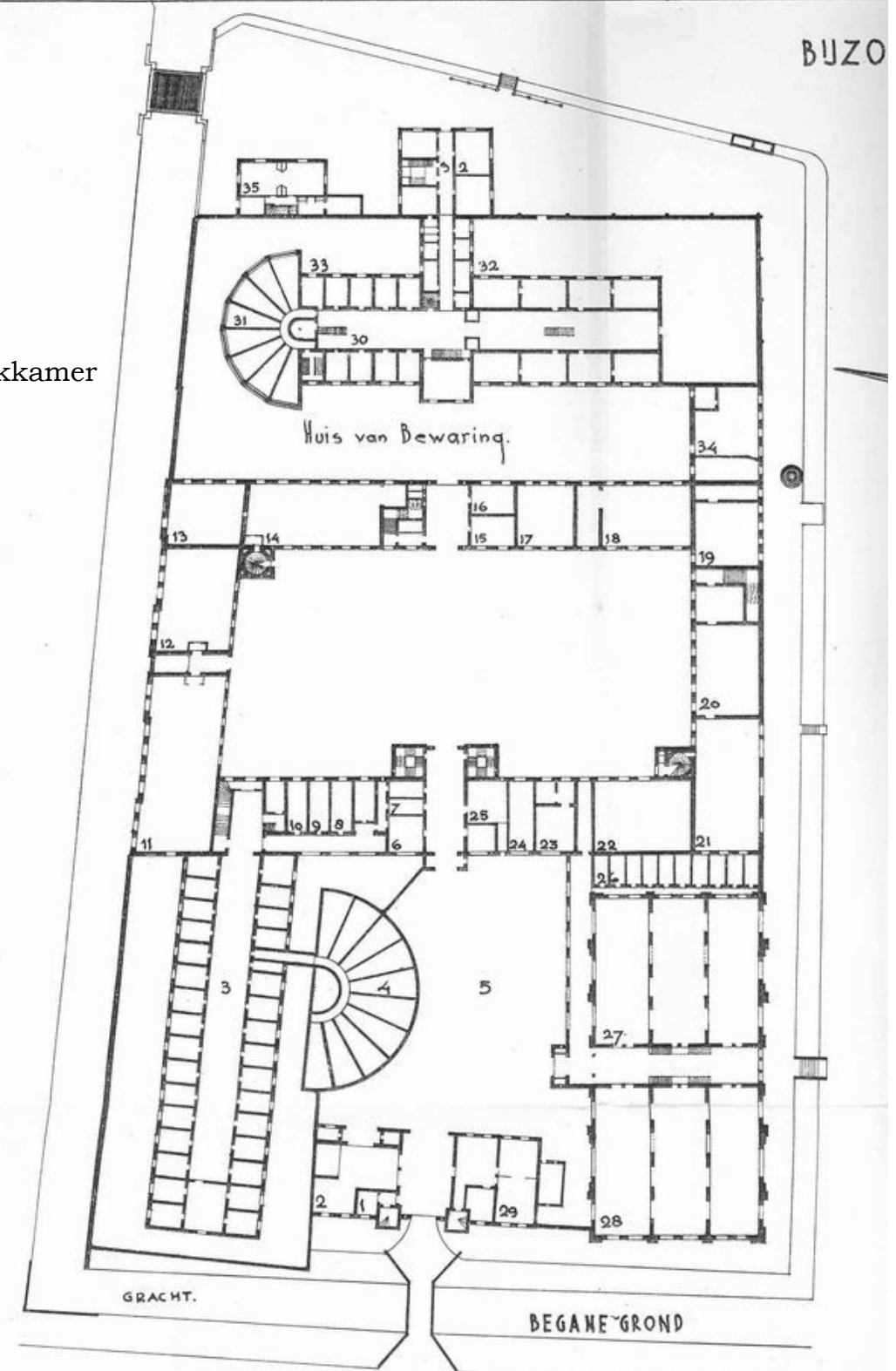

ERE STRAFGEVANGENIS TE LEEUWARDEN

SCHAAL 1:600

BIJZONDERE STRAFGEVANGENIS ANNO 1935

1e VERDIEPING

- 1 Regentenkamer
- 2 Secretarie
- 3 Archief
- 4 Cellen
- 5 Bewaarderswacht
- 6 Kerk
- 7 Kleermakerij
- 8 Archief
- 9 Bureau Administratie
- 10 Bureau v. d. Hoofdopzichter
- 11 Bureau v. d. Commies ter Directie
- 12 Bureau v. d. Directeur
- 13 Bureau v. d. Adj. Directeur
- 14 Werkcellen
- 15 Werkzaal
- 16 Magazijn v. d. meubelmakerij
- 17 Meubelmakerij
- 19 Verblifzaal
- 20 Snijderij
- 21 Magazijn v. d. kleermakerij
- 22 Bibliotheek
- 23-24-25 Verblifzalen
- 26 Slaapzalen (alcoven)

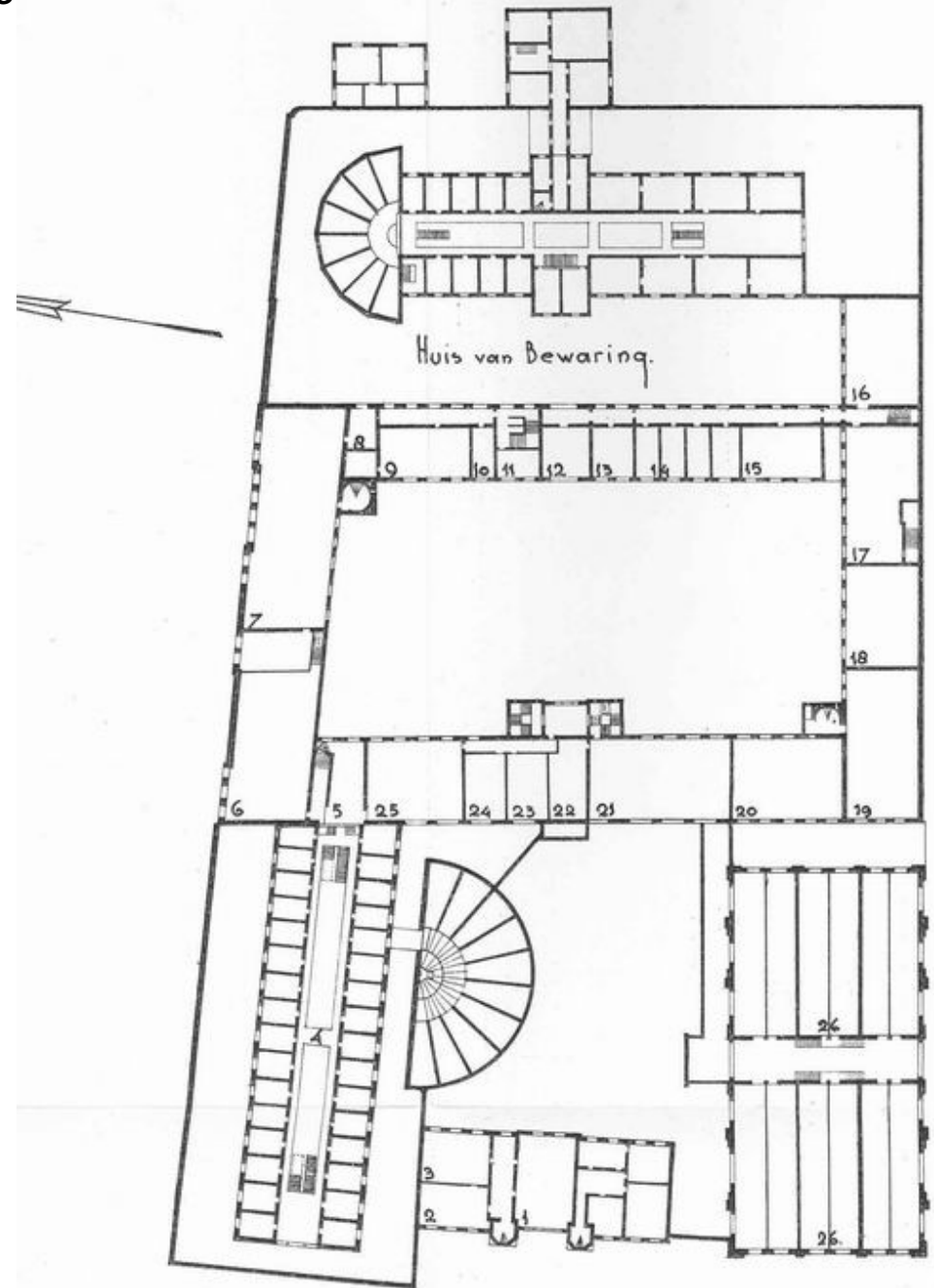

1<sup>e</sup> VERDIEPING.

10 20 30 40 50 METER.

# BIJZONDERE STRAFGEVANGENIS ANNO 1935

## 2e VERDIEPING

- 1 Zolderruimte
- 2 Cellen
- 3 Zolderruimte
- 4 Ziekenafdeeling

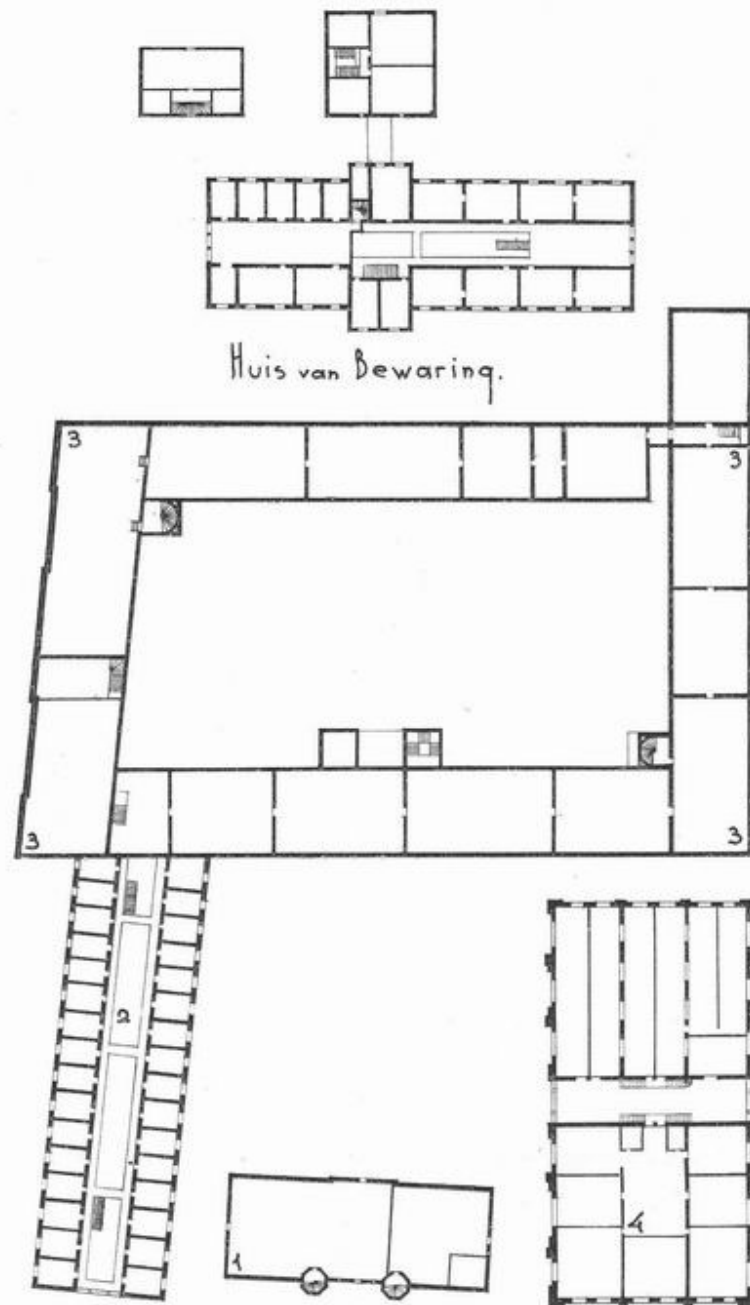

2e VERDIEPING.

Bron: Boek De bijzondere Strafgevangenis te Leeuwarden  
medisch hygiënisch onderzoek HAJO WEVER

## Plan uitbreiding Huis van bewaring

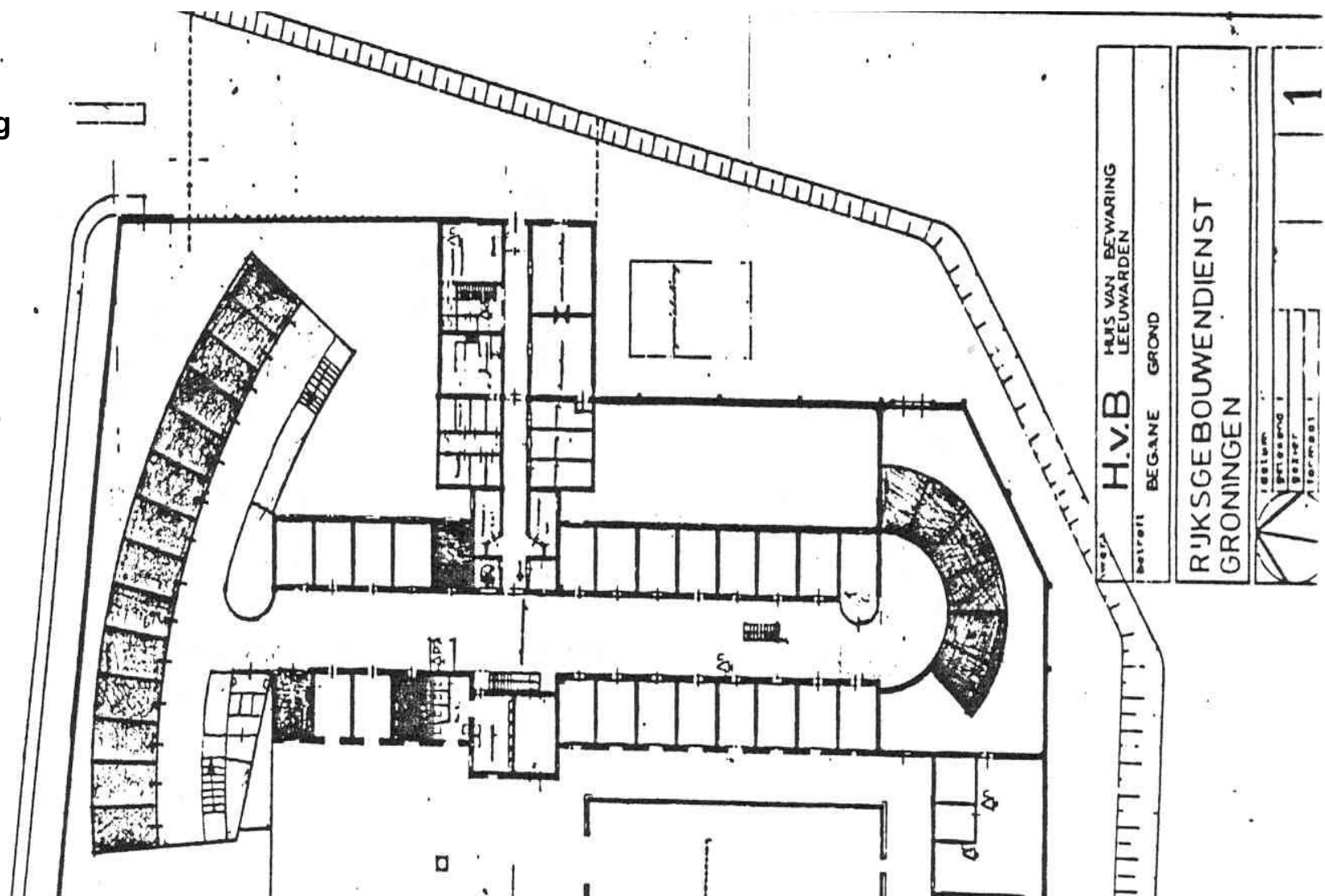

### Inleiding

Het huidige complex Huis van Bewaring aan het Blokhuisplein te Leeuwarden is gebouwd in de periode 1874 - 1884 op de plaats van het vroegere Blokhuis. Het bestond uit twee elementen, t.w. aan de westkant het grootste element de strafgevangenis en aan de oostkant het kleinste, het Huis van Bewaring. Deze bestemming is gebleven tot ongeveer 1970 toen de strafgevangenis werd gesloten terwijl het Huis van Bewaring bleef doordraaien. In 1976 werd het totale complex heropend en kreeg het de huidige bestemming van Huis van Bewaring.

Lees meer op de volgende bladzijde

### **Projektbeschrijving**

Op de bijgevoegde plattegronden staat aangegeven welke  $\pm 20$  stuks cellen teruggewonnen kunnen worden. Deze cellen zijn op dit moment o.a. in gebruik als werkruimten ten behoeve van het personeel. De komende renovatie welke in het 3e kwartaal 1988 zal starten voorziet niet in het hergebruik van de voornoemde cellen. Aan één van de twee cellenvleugels (de zgn. A-vleugel) is binnen de toegestane bebouwingsgrenzen ruimte voor de aanbouw van twee cellenblokken waarvan de grootte respectievelijk 42 en 18 stuks zal bedragen (totaal 60 cellen).

Consequentie van deze aanbouw is wel dat de bestaande ringmuur gedeeltelijk verplaatst en de voormalige dienstwoning gesloopt dient te worden (thans als woning verhuurd). Bij de planvorming is uitgegaan van geprefabriceerde betonelementen, welke conform een woningbouwstructuur gestapeld worden, waardoor de extra druk op de bedrijfsvoering van het Huis van Bewaring zo gering mogelijk gehouden wordt.

Opgemerkt dient te worden dat door een mogelijke uitbreiding van totaal 80 cellen er een groot spanningsveld ontstaat tussen de totale cellenaccommodatie en de algemene voorzieningen, los van de personele aspecten. Echter, het beschikbare bouwvolume is voldoende om de uitbreiding op te vangen.

### **Globale begroting**

De kosten t.b.v. de uitbreiding en terugwinning zijn grofweg als volgt te specificeren: f. 25.000,

1. sloop kosten
  2. uitbreiden gevangenis muur 150.000,
  3. 20 cellen terugwinnen 240.000,
  4. 60 cellen bijbouwen 2.400.000,
  5. aanpassen bestaande afd. 100.000,
  6. A+A-kosten 450.000,
- subtotaal f. 3.365.000,

Totaal inclusief BTW + afgerond f. 4.100.000,

### **Bouwtijd**

De voorbereiding en uitvoering van de werkzaamheden zijn totaal 8 maanden volgens onderstaande specificatie.

bron: archief Blokhuispoort project van rijksgebouwendienst